

Foster & Kinship Care Education Program

Programa Educativo para Padres de Crianza y Pariente Que Cuidan De Otro Pariente

Horario de Clases Otoño/Invierno – Agosto 2017 a Enero 2018

Agosto, 2017

Bienvenidos al programa de Foster and Kinship Care [FKCE] de Los Angeles City College!

Aquí puede encontrar el horario de nuestras clases para el semestre de Otoño/Invierno. Estamos ofreciendo clases en Español para la renovación de las tarifas B, D, y F, y las clases de entrenamiento inicial para la Tarifa D y F. Estas clases han sido diseñadas para ayudarlos a seguir creciendo profesional y personalmente como padres de crianza. Es admirable la labor que está haciendo con sus hijos!

Tenga en cuenta que **sólo necesita registrarse** para las clases de entrenamiento inicial. Para las clases de entrenamiento inicial de Tarifa D o F debe atender todas las 16 horas para recibir la licencia en esta tarifa.

Si está interesado en ser un Padre de Recursos (Crianza o Adoptivo) con el Condado de los Angeles, por favor llame al **1-888-811-1121** para atender una orientación y después poder participar en el nuevo entrenamiento de RFA.

Espero que puedan atender nuestras clases. Si tiene preguntas, por favor llámenos al 323.953.4000 ext. 2335 o por correo electrónico a: alvarejf@lacitycollege.edu

Juan F Alvarez
Director del Programa

TABLA DE CONTENIDOS

Preguntas Frecuentes	Pág. 2
Clases de Renovación	Pág. 3 - 4
Clases de Certificación Tarifa D / F	Pág. 5-6
¿Dónde voy a clase? / Mapas	Pág. 7
Record/Registro de Clases Atendidas	Pág. 8



FOSTER & KINSHIP CARE EDUCATION PROGRAM
AT LOS ANGELES CITY COLLEGE

¿CUANTAS HORAS DE RENOVACION NECESITA?

Todos los años, dependiendo de la tarifa que tenga debe tomar cierto número de clases de "renovación":

- Tarifa B (Básica): 12 horas
- Tarifa F: 12 horas
- Tarifa D: 18 horas
- Tarifa W: 4 horas

****Si usted tiene la certificación para Tarifa D y para Tarifa F, entonces tiene que tomar 30 horas anuales.**

Los Angeles Community College District - Board of Trustees

Sydney Kamlager, President

Mike Fong, Vice President

Gabriel Buelna

Andra Hoffman

Ernest H. Moreno

Scott J. Svonkin

Steven F Veres

Nancy Pearlman

Christopher Martinez, Student Trustee

Los Angeles Community College District - District Administration

Dr. Francisco C. Rodriguez, Chancellor

Vacant, Deputy Chancellor

Dr. Ryan M. Cornner Vice Chancellor of Educational Programs and Institutional Effectiveness

Dr. Kevin D. Jeter, Interim General Counsel

Dr. Robert B. Miller, Vice Chancellor of Finance and Resource Development

Thomas Hall, Interim Chief Facilities Executive

Dr. Albert J. Roman, Vice Chancellor for Human Resources

Los Angeles City College Administration

Reneé D. Martinez, President

Dr. Daniel Walden, Vice President of Academic Affairs

Dr. Regina Smith, Vice President of Student Services

Dr. John al-Amin, Vice President of Administrative Services

Dr. Randy Anderson, Dean of Student Services and Special Programs

Dr. Thelma Day, Dean of Academic Affairs

Dr. Vi Ly, Dean of Academic Affairs

Dr. Carol Kozeracki, Dean of Academic Affairs

Dr. Anna Badalyan, Dean of Institutional Effectiveness

Felicia Dueñas, Dean of Strategic Program Support

Dr. Alex Davis, Dean of Economic Development and Workforce Education

Angelica Ramirez, Assistant Dean of Non-Credit

Alen Andriassian, Dean of Student Life

Jeanette Magee, Dean of Student Services and Retention

Dr. Jeremy Villar, Dean of Student Services

Nota: Participantes con alguna discapacidad que pueda ser verificada, y que necesite de materiales alternos para esta publicación u otros recursos debe contactar al director del programa FKCE. El colegio le proveerá información en materiales alternos en el menor tiempo posible. Si necesita algún tipo de acomodación especial para atender las clases debido a una discapacidad verificable por favor avise al programa con al menos dos semanas de anticipación.

PREGUNTAS FRECUENTES

- **¿Tengo que registrarme para las clases?**

Solo tiene que registrarse para las clases de certificación inicial de Tarifa D o Tarifa F.

- **¿Es proveído cuidado de niños?**

Desafortunadamente NO proveemos cuidado de niños.

Tenga en cuenta que por los temas que se hablan en clase, los niños no pueden atender las clases.

- **¿Cuál es la diferencia entre las clases de Certificación y las clases de Renovación?**

Las clases de Certificación son los entrenamientos que usted necesita tomar por primera vez para poder obtener esa tarifa. Estos incluyen el entrenamiento de tarifa F, D, o W.

Las clases de Renovación es para renovar la tarifa anualmente que le pide el departamento.

- **No soy padre de crianza; ¿Puedo ir a las clases?**

Puede asistir cualquier persona a las clases; no tiene que ser padre de crianza o adoptivo para atender una clase.

- **¿Necesito pagar algo para las clases?**

No. Las clases son **GRATIS**.

- **¿Cuándo recibo mi certificado de las clases que a las que asisto?**

Al final de cada clase usted recibirá un certificado con su nombre, el título de clase, el número de horas, y la tarifa. Para las clases de certificación, usted recibirá el certificado al final de las 16 horas.

- **¿Qué tengo que hacer para ser un padre de recursos [Crianza o Adoptivo]?**

El primer paso para ser un Padre de Recursos y poder ser padre de crianza o adoptivo es atender una orientación. Para registrarse tiene que llamar al **1-888-811-1121**. Después de completar la orientación, deberá tomar un entrenamiento llamado RFA. Ese entrenamiento también lo ofrecemos en LACC.

- **¿Ofrecemos clases de inglés en LACC?**

Yes! Please call the office for information on our schedule for classes in English.

CLASES DE RENOVACION PARA TARIFAS B,D,F, o W

CLASES TODOS LOS JUEVES DE 6:00 A 8:00PM

Nota: Por favor tenga presente que los temas pueden ser cambiados sin previo aviso. Por favor, llegue a tiempo a la clase. Las personas que lleguen 15 minutos después de que la reunión haya comenzado no podrán recibir el certificado de esa clase.

AGOSTO

El Ciclo de la Violencia

Fecha: Jueves, Agosto 24

La Importancia de las Reuniones de Familia y las Reglas del Hogar

Fecha: Jueves, Agosto 31

SEPTIEMBRE

El Padre Prudente [*Prudent Parenting*]

Fecha: Jueves, Septiembre 7

Del Miedo a la Ansiedad

Fecha: Jueves, Septiembre 14

¿Qué es la Salud Mental?

Fecha: Jueves, Septiembre 21

Apoyando la Identidad y Conexiones Culturales

Fecha: Jueves, Septiembre 28

OCTUBRE

Manejando el Enojo: De Infantes a Pre-adolescentes

Fecha: Jueves, Octubre 5

La Familia Importa: Parientes criando a Parientes

Fecha: Jueves, Octubre 12

Manejando el Enojo: Adolescencia

Fecha: Jueves, Octubre 19

¿Qué es el Medicamento Psicotrópico?

Fecha: Jueves, Octubre 26

NOVIEMBRE

Jóvenes LGBTQ

Fecha: Jueves, Noviembre 2

Cómo Prevenir la Rivalidad entre Hermanos

Fecha: Jueves, Noviembre 9

Sobreviviendo los Días de Fiesta

Fecha: Jueves, Noviembre 16

NO HAY CLASE – jueves Noviembre 23: ¡Feliz Día de Acción de Gracias!

Previnendo las Alegaciones y la Importancia de la Documentación

Fecha: Jueves, Noviembre 30

DICIEMBRE

Los Estilos de Crianza y el Mensaje que Envían

Fecha: Jueves, Diciembre 7

Derechos de los Padres de Recursos, Padres Biológicos, y los Niños y Jóvenes bajo el Cuidado de Crianza

Fecha: Jueves, Diciembre 14

DESCANSO DE INVIERNO. ¡FELICES FIESTAS!
NO HAY CLASE EL 21 Y 28 DE DICIEMBRE, NI EL 4
DE ENERO.

ENERO 2018

La Pérdida y el Duelo

Fecha: Jueves, Enero 11

Desarrollando Vínculos Saludables

Fecha: Jueves, Enero 18

Navegando la Escuela con Niños con Necesidades Especiales

Fecha: Jueves, Enero 25

El Desarrollo Humano de la Sexualidad

Fecha: Jueves, Febrero 1



Entrenamiento Inicial [Certificación] para Tarifa – D (16 horas) - Español

Cuidando a niños con dificultades emocionales y/o de comportamiento

Este entrenamiento de 16 horas es para padres de crianza, parientes que cuidan de otro pariente, o guardianes legales que cuidan de niños con dificultades emocionales o de comportamiento que ocurren de manera severa y constante. El entrenamiento incluye las prácticas, las leyes, y los procedimientos que se requieren para el cuidado de este tipo de niños.



¿Cuándo?

AGOSTO 2017

Viernes, Agosto 18 8:30-4:30pm
Viernes, Agosto 25 8:30-4:30pm

Lugar: LOS ANGELES CITY COLLEGE
855 N. Vermont Ave
Los Angeles, CA 90029

OCTUBRE 2017

Sábado, Octubre 28 8:30-4:30pm
Sábado, Noviembre 4 8:30-4:30pm

Lugar: LOS ANGELES CITY COLLEGE
855 N. Vermont Ave
Los Angeles, CA 90029

Para registrarse llame al 323-953-4000 ext. 2335 o por e-mail: alvarejf@lacitycollege.edu
Usted debe pre-registrarse para este entrenamiento antes de la primera clase.

Entrenamiento Inicial [Certificación] para Tarifa – F (16 horas)

Cuidando a niños con necesidades médicas especiales

Este entrenamiento de 16 horas es para padres de crianza, parientes que cuidan de otro pariente, o guardianes legales que cuidan de niños que tienen necesidades especiales con respecto a su salud. El entrenamiento incluye las prácticas, las leyes, y los procedimientos que se requieren para el cuidado de este tipo de niños.

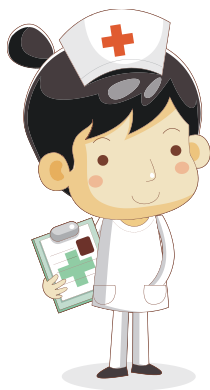

¿Cuándo?

SEPTIEMBRE 2017

Viernes, Septiembre 15 8:00-4:00pm
Viernes, Septiembre 22 8:00-4:00pm

Lugar: LOS ANGELES CITY COLLEGE
855 N. Vermont Ave
Los Angeles, CA 90029

DICIEMBRE 2017

Viernes, Diciembre 1 8:00-4:00pm
Viernes, Diciembre 8 8:00-4:00pm

Lugar: LOS ANGELES CITY COLLEGE
855 N. Vermont Ave
Los Angeles, CA 90029

Para registrarse llame al 323-953-4000 ext. 2335 o por e-mail: alvarejf@lacitycollege.edu
Usted debe pre-registrarse para este entrenamiento antes de la primera clase.

SITIOS DONDE SON LAS CLASES –MAPAS

TODAS LAS CLASES DE LOS JUEVES SON EN:

Christ Presbyterian Church of Hollywood

(Iglesia Presbiteriana de Cristo en Hollywood)

4011 Clinton Street

Los Angeles, CA 90004

(La entrada es por la Calle Madison, a dos cuadras de la Melrose Ave)

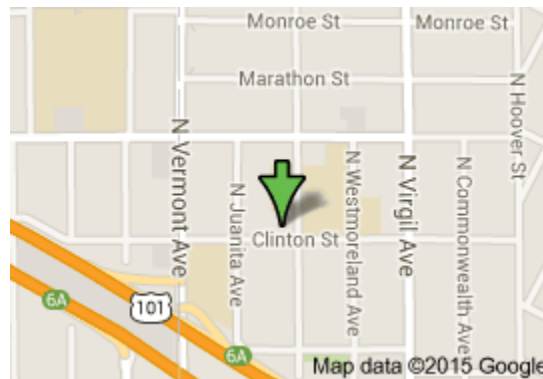

Nuestra oficina del programa FKCE está localizada en:

Los Angeles City College

855 N. Vermont Ave Los Angeles, CA 90029

Student Services Building, 3rd Floor

Juan F Alvarez, Director del Programa

(323) 953-4000 ext. 2335

